

ŽEMĖS PAĖMIMO VISUOMENĖS POREIKIAMS MAGISTRALINIO KELIO
A5 KAUNAS–MARIJAMPOLĖ–SUVALKAI Ruožo NUO SANKRYŽOS SU
KRAŠTO KELIU NR.130 KAUNAS–PRIENAI–ALYTUS IKI KAUNO RAJONO
SAVIVALDYBĖS TERITORIJOS RIBOS
PROJEKTAS

MIŠKO ŽEMĖS PAVERTIMO KITOMIS NAUDMENOMIS BRĖŽINYS

M 1:5000

SUTARTINIAI ŽENKLAI:



Privatūs žemės sklypai, kuriuose
miško žemė paverčiama kitomis
naudmenomis



Laisvos valstybinės žemės plotai,
kuriuose esančią miško žemę
numatoma paversti kitomis
naudmenomis

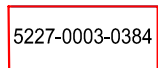

Žemės sklypo riba ir unikalus
numeris

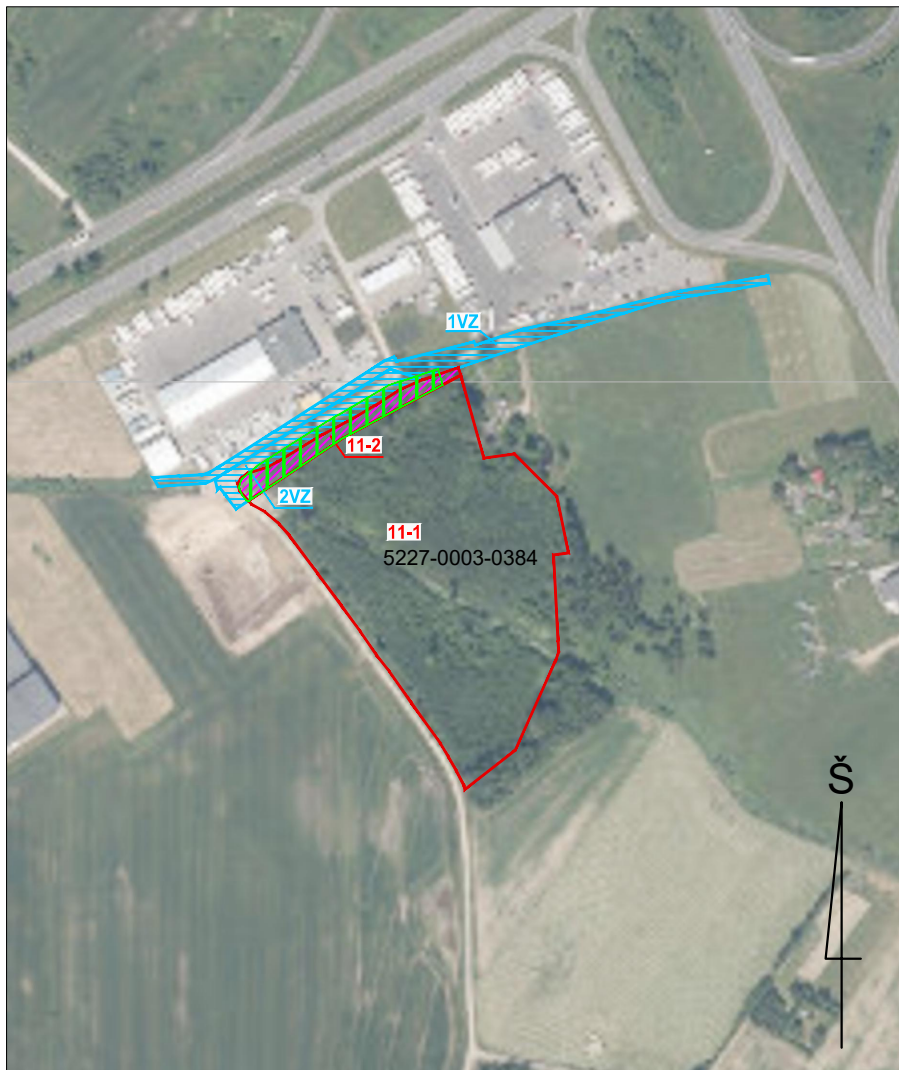

Pastaba:
1994 m. Lietuvos koordinacijų sistema LKS-94;
Skaitmeninis rastrinis ortofotografinis žemėlapis M 1:10 000 ORT 10LT,
2021-2023 © Nacionalinė žemės tarnyba prie Žemės ūkio ministerijos;

Atestato Nr.	 KELPROJEKTAS				Žemės paėmimo visuomenės poreikiams (magistralinio kelio A5 Kaunas–Marijampolė–Suvalkai ruožui nuo sankryžos su krašto keliu Nr.130 Kaunas–Prienai–Alytus iki Kauno rajono savivaldybės teritorijos ribos (nuo 16,465 iki 23,32 km) rekonstruoti) projekto Kauno rajono savivaldybės teritorijoje projektas		
					PROJEKTO SPRENDINIAI		
–	Departamento vadovas	P. Grigaliūnas		2023–08	Miško žemės pavertimo kitomis naudmenomis brėžinys M 1:5000	Laida	
–	Skyriaus vadovė	J. Rinkevičienė		2023–08		0	
2R–VP–36	Proj. vadovas	Z. Bagdonienė		2023–08	Sut. data: 2020–04–23, sut. Nr. 1F–65	Lapas	
2R–VP–121	Proj. rengėjas	V. Daukšytė		2023–08		1	
Etapas	Lietuvos Respublikos susisiekimo ministerija Gedimino pr. 17, 01505 Vilnius					Lapų	
ŽPR						1	