

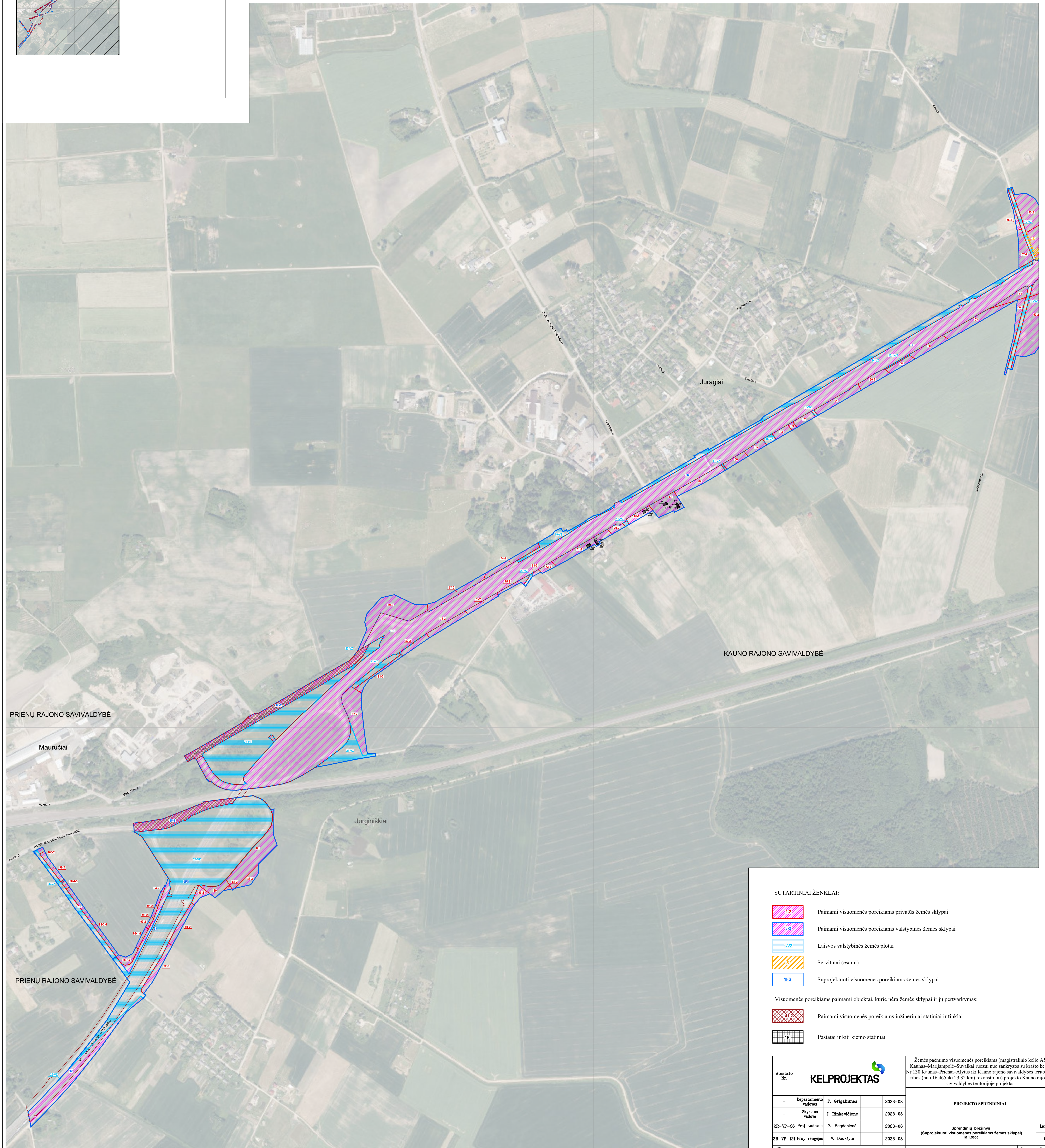

ŽEMĖS PAĖMIMO VISUOMENĖS POREIKIAMS (MAGISTRALINIO KELIO A5
KAUNAS–MARIJAMPOLĖ–SUVALKAI RUOŽUI NUO SANKRYŽOS SU KRAŠTO KELIU NR.130
KAUNAS–PRIENAI–ALYTUS IKI KAUNO RAJONO SAVIVALDYBĖS TERITORIJOS RIBOS (NUO 16,465 IKI
23,32 KM) REKONSTRUOTI) PROJEKTO KAUNO RAJONO SAVIVALDYBĖS TERITORIJOJE PROJEKTAS

SPRENDINIŲ BRĖŽINYS (SUPROJEKTUOTI VISUOMENĖS POREIKIAMS ŽEMĖS SKLYPAI)

M 1:5000



SUTARTINIAI ŽENKLAI:

- Paimami visuomenės poreikiams privatių žemės sklypai
- Paimami visuomenės poreikiams valstybinės žemės sklypai
- Laisvos valstybinės žemės plotai
- Servitutai (esami)
- Suprojektuoti visuomenės poreikiams žemės sklypai

Visuomenės poreikiams paimami objektai, kurie nėra žemės sklypai ir jų pertvarkymas:

- Paimami visuomenės poreikiams inžineriniai statiniai ir tinklai
- Pastatai ir kiti kiemo statiniai

| | | | | |
|--------------|--|-----------------|---------|---|
| Atestato Nr. | KELPROJEKTAS | | | Žemės paėmimo visuomenės poreikiams (magistralinio kelio A5 Kaunas–Marijampolė–Suvalkai ruožui nuo sankryžos su krašto keliu Nr.130 Kaunas–Prienai–Alytus iki Kauno rajono savivaldybės teritorijos ribos (nuo 16,465 iki 23,32 km) rekonstruoti) projekto Kauno rajono savivaldybės teritorijoje projektas |
| | PROJEKTO SPRENDINIAI | | | |
| - | Departamento vadovas | P. Grigaliūnas | 2023-08 | Sprendinių brėžinys (Suprojektuoti visuomenės poreikiams žemės sklypai) M 1:5000 |
| - | Skiriamasis vadovė | J. Rinkevičienė | 2023-08 | |
| 2R-VP-36 | Proj. vadovas | Z. Bogdionienė | 2023-08 | |
| 2R-VP-121 | Proj. rengėjas | V. Daukdytė | 2023-08 | |
| Etapas | Lietuvos Respublikos susisiekimo ministerija Gedimino pr. 17, 01505 Vilnius | | | Sut. data: 2020-04-23, sut. Nr. 1P-65 |
| 2PR | | | | Lapas 0 |
| | | | | 1 |
| | | | | 2 |