

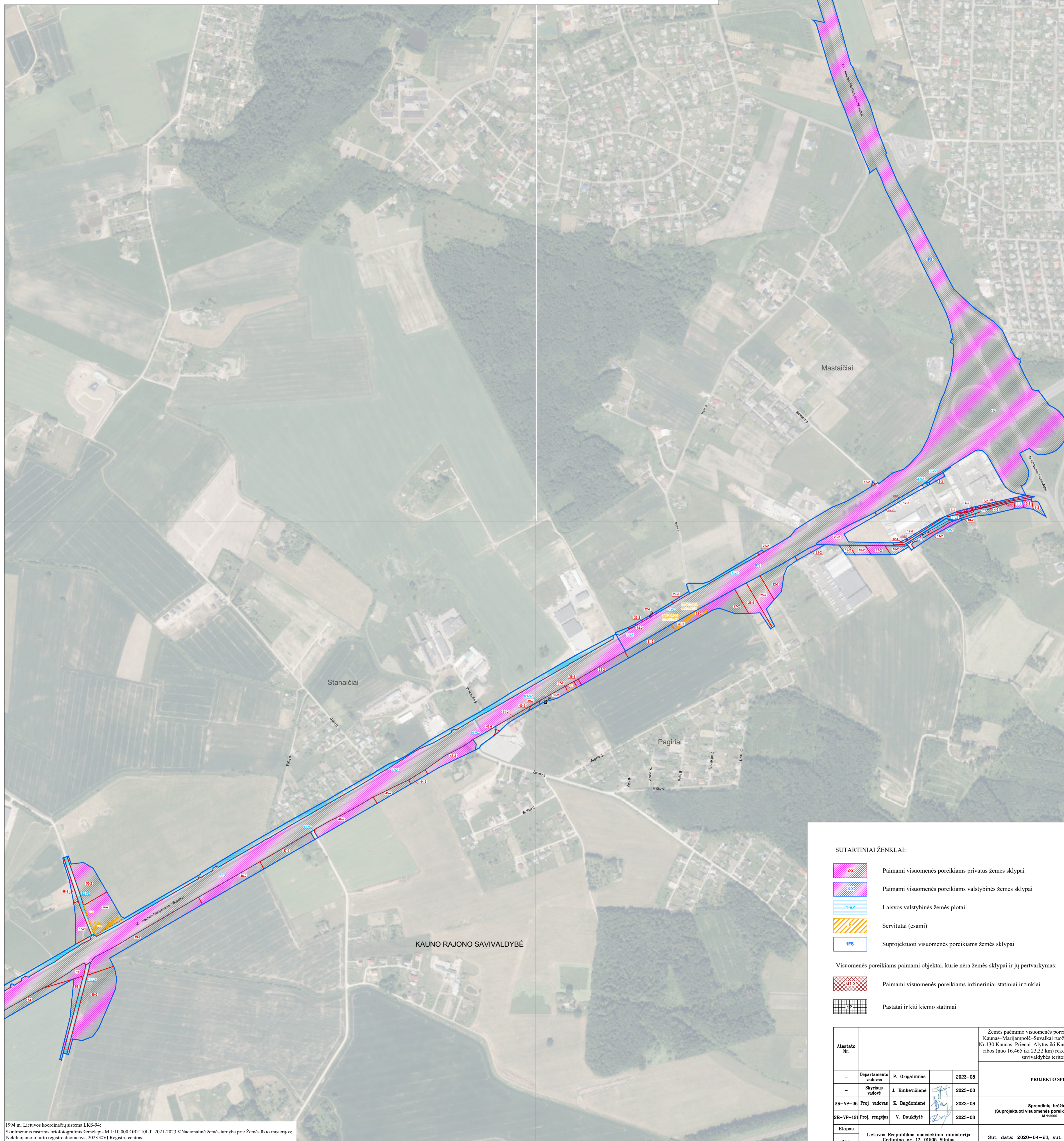

ŽEMĖS PAĖMIMO VISUOMENĖS POREIKIAMS  
MAGISTRALINIO KELIO A5  
KAUNAS–MARIJAMPOLĖ–SUVALKAI RUOŽO NUO  
SANKRYŽOS SU KRAŠTO KELIU NR.130  
KAUNAS–PRIENAI–ALYTUS IKI KAUNO RAJONO  
SAVIVALDYBĖS TERITORIJOS RIBOS  
PROJEKTAS

SPRENDINIŲ BRĖŽINYS (SUPROJEKTUOTI VISUOMENĖS  
POREIKIAMS ŽEMĖS SKLYPAI)  
M 1:5000



SUTARTINIAI ŽENKLAI:

- Paimami visuomenės poreikiams privatus žemės sklypai
- Paimami visuomenės poreikiams valstybinės žemės sklypai
- Laisvos valstybinės žemės plotai
- Servitutai (esami)
- Suprojektuoti visuomenės poreikiams žemės sklypai

Visuomenės poreikiams paimami objektai, kurie nėra žemės sklypai ir jų pertvarkymas:

- Paimami visuomenės poreikiams inžineriniai statiniai ir tinklai
- Pastatai ir kiti kiemo statiniai

Atleisto Nr.		Žemės paėmimo visuomenės poreikiams (magistralinio kelio A5 Kaunas–Marijampolė–Suvalkai ruožui nuo sankryžos su krašto keliu Nr.130 Kaunas–Prienui–Alytus iki Kauno rajono savivaldybės teritorijos ribos (nuo 16,465 iki 23,32 km) rekonstruoti) projekto Kauno rajono savivaldybės teritorijoje projektas	
<b>PROJEKTO SPRENDINIAI</b>			
-	Departamento vadovas	P. Grigaliūnas	2023-08
-	Sklypams vadovė	J. Rinkevičienė	2023-08
2R-VP-36	Proj. vadovas	Z. Bagdonienė	2023-08
2R-VP-121	Proj. rengėjas	V. Daukbytė	2023-08
Etapas		Lietuvos Respublikos susisiekimo ministerija Gedimino pr. 17, 01505 Vilnius	
2PR		Sut. data: 2020-04-23, sut. Nr. 1P-05	Lapas 1 2