



## VALSTYBINĖ MIŠKŲ TARNYBA

UAB „Kelprojektas“  
[info@kelprojektas.lt](mailto:info@kelprojektas.lt)  
[zita.bagdoniene@kelprojektas.lt](mailto:zita.bagdoniene@kelprojektas.lt)

2023-08-      Nr. R6-  
į 2023-07-26      Nr. SR22-00979

### DĖL PAŽYMOŠ APİE PINIGINĖ KOMPENSACIJĄ PARENGIMO

Atsakydami į Jūsų prašymą parengėme ir siunčiame pažymą apie piniginės kompensacijos už miško žemės pavertimą kitomis naudmenomis dydį bei Lietuvos Respublikos miškų valstybės kadastro žemėlapio ištrauką. Informuojame, kad pažyma parengta vadovaujantis Lietuvos Respublikos Vyriausybės 2011 m. rugsėjo 28 d. nutarimu Nr. 1131 „Dėl miško žemės pavertimo kitomis naudmenomis ir kompensavimo už miško žemės pavertimą kitomis naudmenomis tvarkos aprašo patvirtinimo ir kai kurių Lietuvos Respublikos Vyriausybės nutarimų pripažinimo netekusiais galios“ nustatyta tvarka.

**PRİDEDAMA:**

1. Pažyma apie piniginę kompensaciją už miško žemės pavertimą kitomis naudmenomis Nr. 135131, 1 lapas.
2. Žemės sklypų sąrašas, 1 lapas.
3. Lietuvos Respublikos miškų valstybės kadastro žemėlapio ištrauka Nr. 135132, 1 lapas.

Miškų kadastro skyriaus vedėjas

Ričardas Beniušis

Rasa Kulbokienė, 8 601 71091, el. paštas: [rasa.kulbokiene@amvmt.lt](mailto:rasa.kulbokiene@amvmt.lt)





## VALSTYBINĖ MIŠKŲ TARNYBA

Biudžetinė įstaiga, kodas 302471705, Pramonės pr. 11a, LT 51327 Kaunas, tel. 8 601 69122,  
el. paštas: vmt@amvmt.lt, http://www.amvmt.lt

### PAŽYMA

#### APIE PINIGINĘ KOMPENSACIJĄ UŽ MIŠKO ŽEMĖS PAVERTIMĄ KITOMIS NAUDMENOMIS

2023-08-21 Nr. 135131

#### 1. Kitomis naudmenomis paverčiamos miško žemės duomenys:

Adresas: Kauno r. sav.  
Plotas: 0,22 ha

#### 2. Nekilnojamojo turto registre įregistruoto žemės sklypo, kuriame yra kitomis naudmenomis paverčiama miško žemė, duomenys:

Kadastrinis Nr.: (žemės sklypų sąrašas pridedamas)

#### 3. Lietuvos Respublikos miškų valstybės kadastrė įregistruotos kitomis naudmenomis paverčiamos miško žemės duomenys:

Regioninis padalinys: Dubravos  
Girininkija / Kvartalo Nr.: Vaišvydavos / 22  
Miškų grupė: IV

#### 4. Piniginės kompensacijos už miško žemės pavertimą kitomis naudmenomis dydis\*:

Miško žemės sklypo vertė\*\*:  
Medynų įveisimo ir išauginimo išlaidos:  
Prarasto medienos prieaugio vertė:

**Iš viso: 218,39 Eur**

(du šimtai aštuoniolika eurai, trisdešimt devyni ct)

**Pažymos galiojimo terminas:** Galioja vienerius metus (iki 2024-08-21)

\* Piniginės kompensacijos už miško žemės pavertimą kitomis naudmenomis dydis apskaičiuotas vadovaujantis Lietuvos Respublikos Vyriausybės 2011 m. rugsėjo 28 d. nutarimu Nr. 1131 nustatyta tvarka.

\*\* Miško žemės sklypo vertė apskaičiuota pagal VĮ Registrų centro pateiktą kitomis naudmenomis paverčiamos miško žemės sklypo vertę rinkos kainomis ir atsižvelgus į šių miškų priskyrimą miškų grupėms.

Vadovaujantis Lietuvos Respublikos Vyriausybės 2011 m. rugsėjo 28 d. nutarimo Nr. 1131 8 punktu, kompensacija už miško žemės pavertimą kitomis naudmenomis sumokama į Lietuvos Respublikos valstybės biudžetą (Biudžeto pajamų surenkamąją sąskaitą Nr. LT24 7300 0101 1239 4300, esančią banke „Swedbank“, įmokos kodas 5442, lėšų gavėjas Valstybinė mokesčių inspekcija prie Lietuvos Respublikos finansų ministerijos, juridinio asmens kodas 188659752) per nustatytą pažymos galiojimo terminą.

Apskaičiuojant piniginės kompensacijos už miško žemės pavertimą kitomis naudmenomis dydį, nėra vertinamas tokios procedūros vykdymo leistinumai - sprendimas dėl miško žemės pavertimo kitomis naudmenomis priimamas vadovaujantis Lietuvos Respublikos Vyriausybės 2011 m. rugsėjo 28 d. nutarimu Nr. 1131. Ši pažyma nėra leidimas (sutikimas) vykdyti miško žemės pavertimą kitomis naudmenomis!

#### PRIDEDAMA:

- Žemės sklypų sąrašas, 1 lapas.
- Lietuvos Respublikos miškų valstybės kadastro žemėlapis ištrauka Nr. 135132, 1 lapas.

Miškų kadastro skyriaus patarėja

Asta Kuliešienė

Vyriausioji specialistė

Rasa Kulbokienė



**ŽEMĖS SKLYPŲ SĄRAŠAS PRIE VALSTYBINĖS MIŠKŲ TARNYBOS 2023-08-21**  
**PAŽYMO NR. 135131**

Kadastrinis Nr.	Unikalus Nr.	Žemės sklypo plotas, ha	Kitomis naudmenomis paverčiamas miško žemės plotas sklype, ha
5227/0003:384	5227-0003-0384	3,1653	0,14
LVŽ			0,08
		Viso:	0,22

Pastabos:

- 1) LVŽ – laisva valstybinė žemė.
- 2) Nekilnojamojo turto kadastro 2023-02-15 duomenys.

LIETUVOS RESPUBLIKOS MIŠKŲ VALSTYBĖS KADASTRO  
ŽEMĖLAPIO IŠTRAUKA



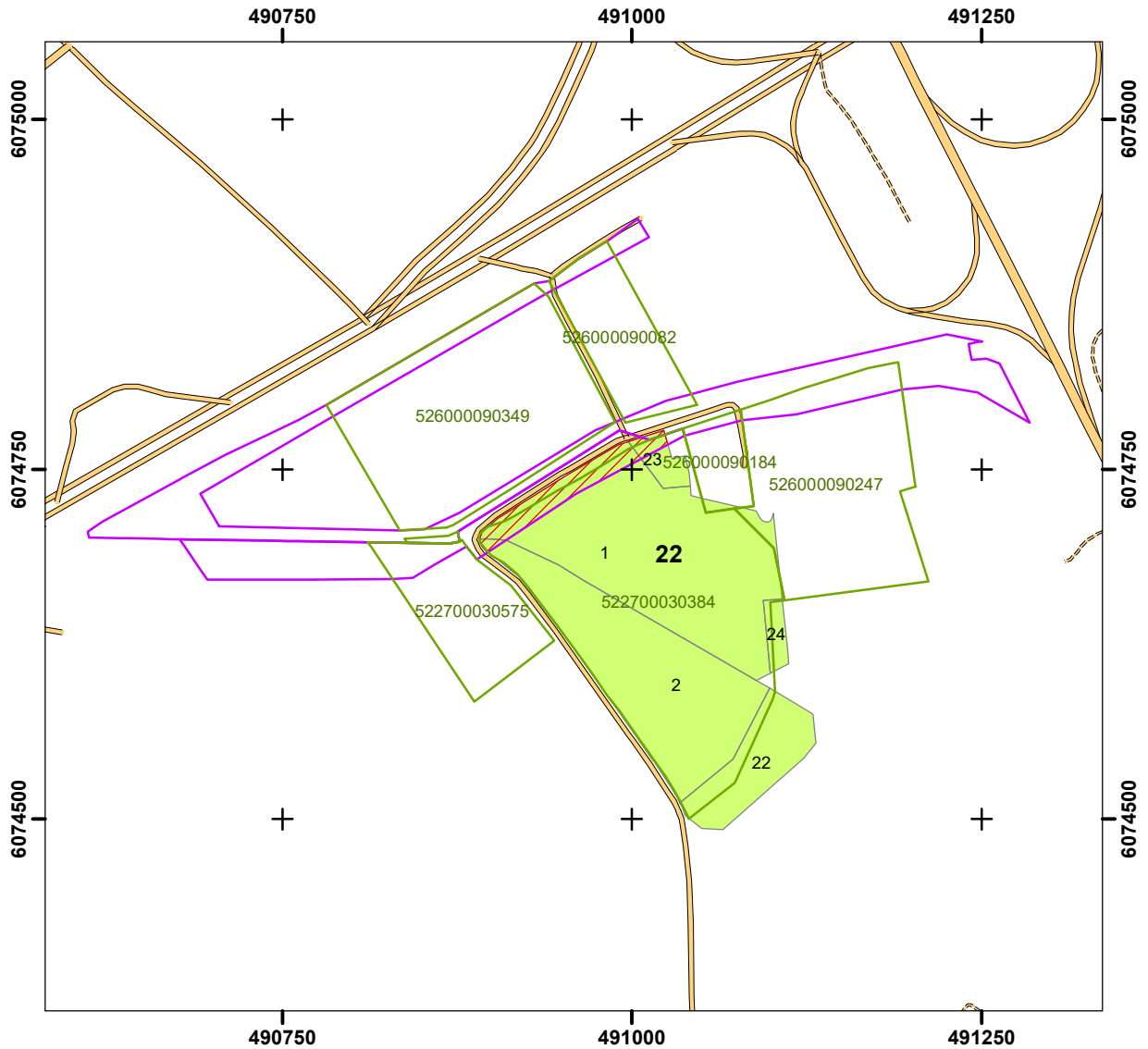

Dubravos RP Vaišvydavos girininkija

2023-08-21 Nr. 135132

1:5 000



Sutartiniai ženklai

-  Žemės sklypai (Nekilnojamojo turto kadastro 2023-02-15 duomenys)
-  Planuojamos žemės sklypų ribos
-  Planuojamos paversti kitomis naudmenomis miško žemės plotas
-  Miško žemė

**DETALŪS METADUOMENYS**

<b>Dokumento sudarytojas (-ai)</b>	Valstybinė miškų tarnyba 302471705, Pramonės pr. 11A, LT-51327 Kaunas
<b>Dokumento pavadinimas (antraštė)</b>	DĖL PAŽYAMOS APIE PINIGINĘ KOMPENSACIJĄ PARENGIMO ()
<b>Dokumento registracijos data ir numeris</b>	2023-08-22 Nr. R6-6399
<b>Dokumento gavimo data ir dokumento gavimo registracijos numeris</b>	–
<b>Dokumento specifikacijos identifikavimo žymuo</b>	ADOC-V1.0
<b>Parašo paskirtis</b>	Pasirašymas
<b>Parašą sukūrusio asmens vardas, pavardė ir pareigos</b>	Ričardas Beniušis, Skyriaus vedėjas, Miškų kadastro skyrius
<b>Sertifikatas išduotas</b>	RIČARDAS BENIUŠIS, Valstybinė miškų tarnyba LT
<b>Parašo sukūrimo data ir laikas</b>	2023-08-22 17:47:37 (GMT+03:00)
<b>Parašo formatas</b>	XAdES-T
<b>Laiko žyme nurodytas laikas</b>	2023-08-22 17:47:55 (GMT+03:00)
<b>Informacija apie sertifikavimo paslaugų teikėją</b>	ADIC CA-A, Asmens dokumentu israsymo centras prie LR VRM LT
<b>Sertifikato galiojimo laikas</b>	2023-06-01 09:37:30 – 2026-05-31 09:37:30
<b>Informacija apie būdus, naudotus metaduomenų vientisumui užtikrinti</b>	"Registravimas" paskirties metaduomenų vientisumas užtikrintas naudojant "RCSC IssuingCA, VI Registru centras - i.k. 124110246 LT" išduotą sertifikatą "DBSIS, Informatikos ir ryšių departamentas prie Lietuvos Respublikos vidaus reikalų ministerijos, į.k.188774822 LT", sertifikatas galioja nuo 2022-05-19 16:48:06 iki 2025-05-18 16:48:06
<b>Pagrindinio dokumento priedų skaičius</b>	1
<b>Pagrindinio dokumento priedamų dokumentų skaičius</b>	–
<b>Priedamo dokumento sudarytojas (-ai)</b>	–
<b>Priedamo dokumento pavadinimas (antraštė)</b>	–
<b>Priedamo dokumento registracijos data ir numeris</b>	–
<b>Programinės įrangos, kuria naudojantis sudarytas elektroninis dokumentas, pavadinimas</b>	DBSIS, versija 3.5.73.4
<b>Informacija apie elektroninio dokumento ir elektroninio (-ių) parašo (-ų) tikrinimą (tikrinimo data)</b>	Atitinka specifikacijos keliamus reikalavimus. Visi dokumente esantys elektroniniai parašai galioja (2023-08-22 18:13:28)
<b>Paieškos nuoroda</b>	–
<b>Papildomi metaduomenys</b>	Nuorašą suformavo 2023-08-22 18:13:28 DBSIS