ŽEMĖS PAĖMIMO VISUOMENĖS POREIKIAMS EUROPINIO STANDARTO GELEŽINKELIO LINIJAI KAUNAS-LIETUVOS IR LATVIJOS VALSTYBIŲ SIENA NUTIESTI PANEVĖŽIO RAJONO SAVIVALDYBĖS TERITORIJOJE PROJEKTAS SPRENDINIŲ BRĖŽINYS (VISUOMENĖS POREIKIAMS FORMUOJAMI ŽEMĖS SKLYPAI)

M 1:5000

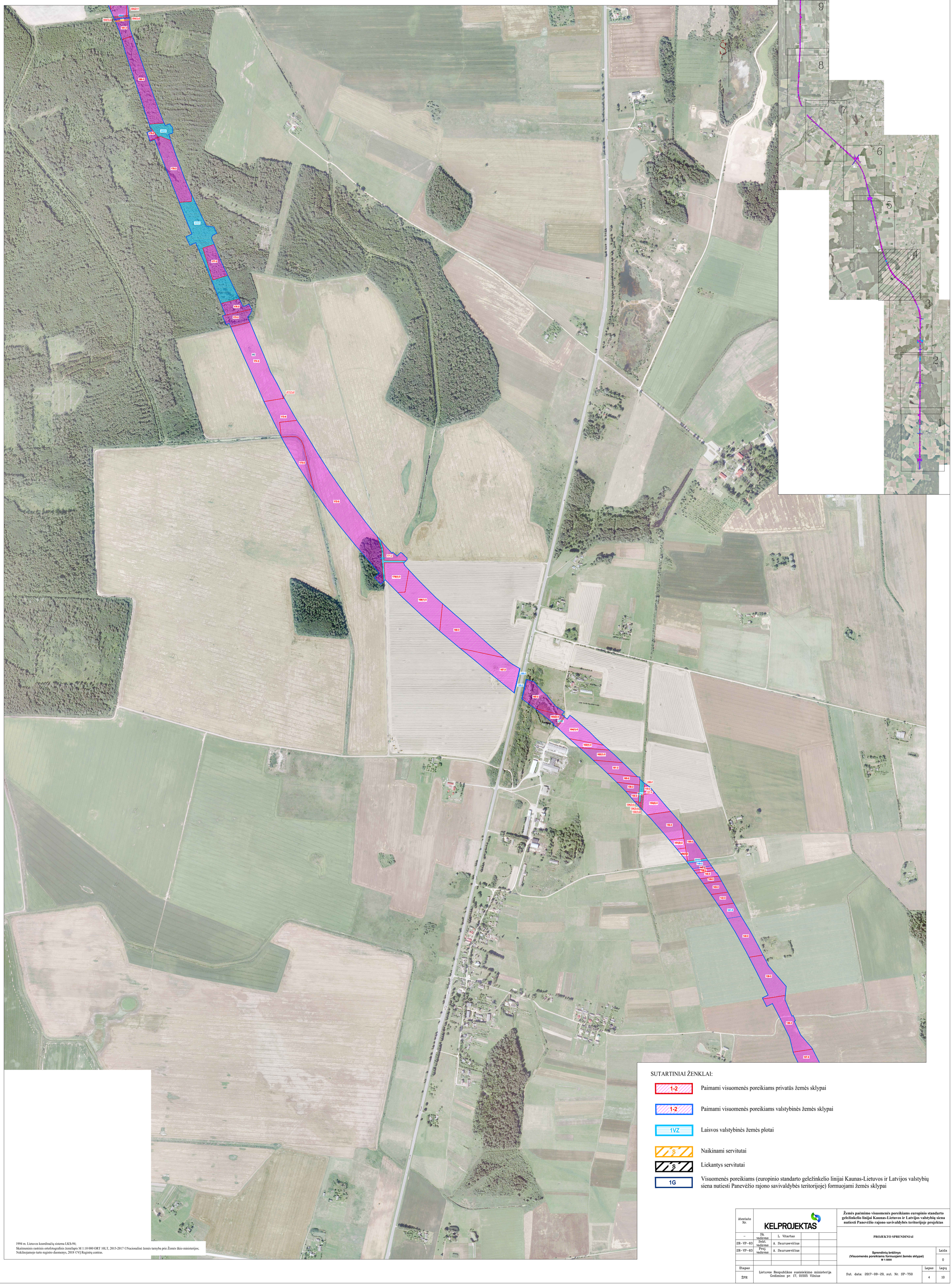

Lapų išdėstymo schema

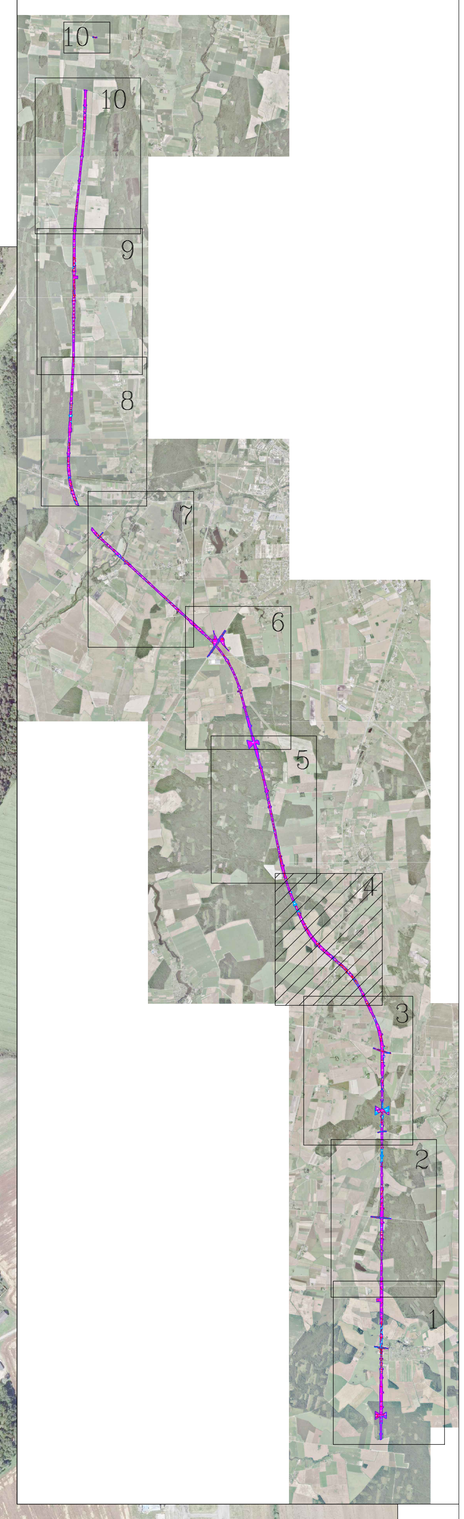

1994 m. Lietuvos koordinačių sistema LKS-94;
Skaitmeninis rastrinis ortofotografinis žemėlapis M 1:10 000 ORT 10LT, 2015-2017 ©Nacionalinė žemės tarnyba prie Žemės ūkio ministerijos;
Nekilnojamojo turto registro duomenys, 2018 ©VĮ Registrų centras.

SUTARTINIAI ŽENKLAI:

- 1-2 — Paimami visuomenės poreikiams privatūs žemės sklypai
- 1-2 — Paimami visuomenės poreikiams valstybinės žemės sklypai
- 1VZ — Laisvos valstybinės žemės plotai
- S — Naikinami servitutai
- S — Liekantys servitutai
- 1G — Visuomenės poreikiams (europinio standarto geležinkelio linijai Kaunas-Lietuvos ir Latvijos valstybių siena nutiesti Panevėžio rajono savivaldybės teritorijoje) formuojami žemės sklypai

Atestato Nr.	KELPROJEKTAS				Žemės paėmimo visuomenės poreikiams europinio standarto geležinkelio linijai Kaunas-Lietuvos ir Latvijos valstybių siena nutiesti Panevėžio rajono savivaldybės teritorijoje projektas
–	Sk. vadovas	L. Vitartas			PROJEKTO SPRENDINIAI
2R–VP–63	Sekt. vadovas	A. Saurusevičius			
2R–VP–63	Proj. vadovas	A. Saurusevičius			Sprendinių brėžinys (Visuomenės poreikiams formuojami žemės sklypai) M 1:5000 — Laida 0
Etapas	Lietuvos Respublikos susisiekimo ministerija Gedimino pr. 17, 01505 Vilnius				Sut. data: 2017–09–29, sut. Nr. SP–750 — Lapas 4 — Lapų 10
2PR					